【参考】返還額の有無判断フロー
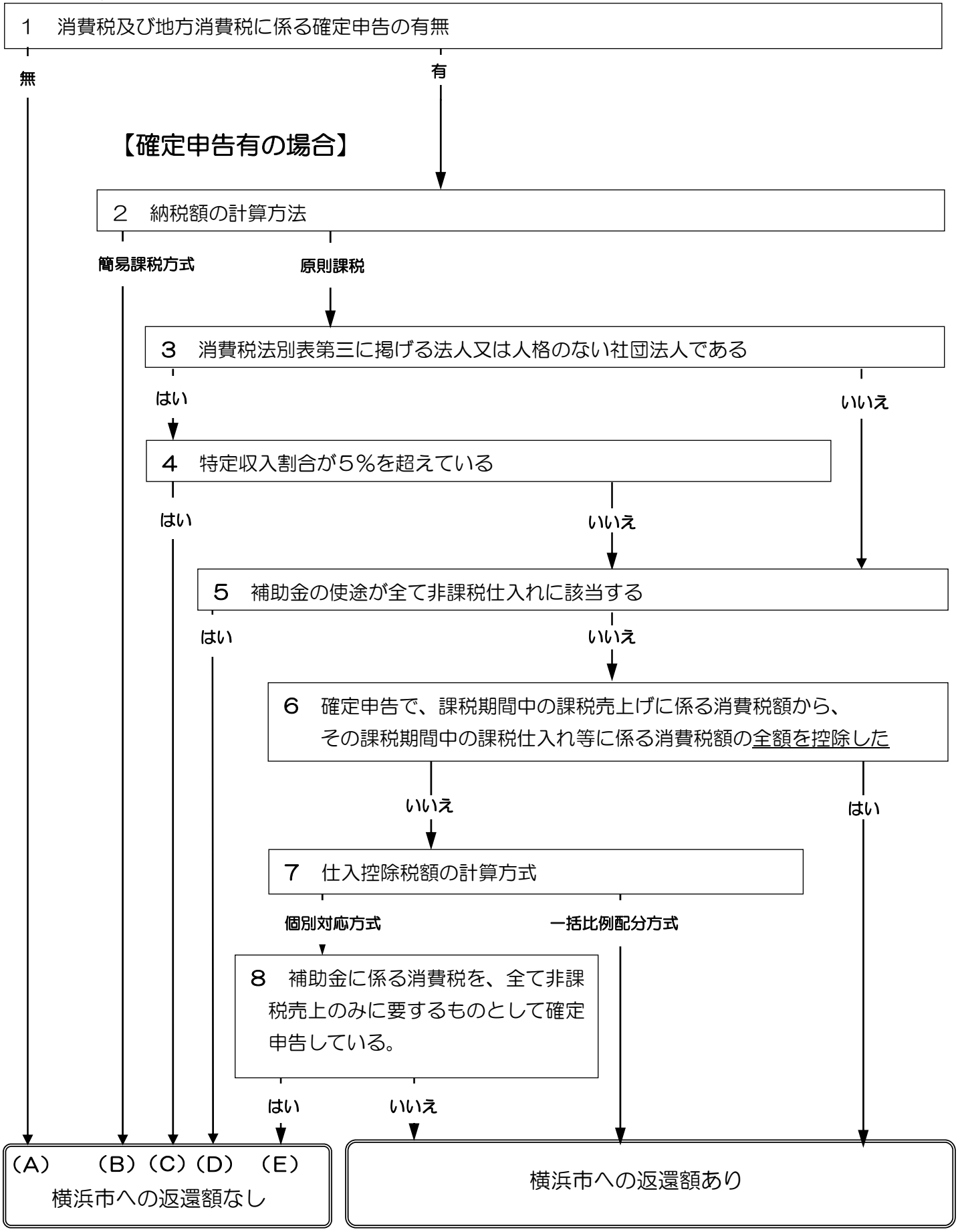
※補助金によって仕入れた経費に係る消費税及び地方消費税を確定申告した年度の申告方法等が基準となりますのでご注意ください。